



PON GOVERNANCE 2014 – 2020

Riduzione del Rischio ai fini di Protezione Civile

Attività BAS_F1.1 | Affiancamento per la definizione di obiettivi minimi e di linee guida per la programmazione degli interventi in materia di riduzione del rischio sismico ai fini di protezione civile: analisi dei fabbisogni e individuazione dei Contesti Territoriali

Allegati

Versione 1.2

Publicato in data 27/01/2020





PON GOVERNANCE 2014 – 2020

Riduzione del Rischio ai fini di Protezione Civile

Attività BAS_F1.1 | Affiancamento per la definizione di obiettivi minimi e di linee guida per la programmazione degli interventi in materia di riduzione del rischio sismico ai fini di protezione civile: analisi dei fabbisogni e individuazione dei Contesti Territoriali

Allegati

Versione 1.2

Pubblicato in data 27/01/2020



PON GOVERNANCE E CAPACITA' ISTITUZIONALE 2014-2020

PROGRAMMA PER IL SUPPORTO AL RAFFORZAMENTO DELLA GOVERNANCE IN MATERIA DI RIDUZIONE DEL RISCHIO SISMICO E VULCANICO
AI FINI DI PROTEZIONE CIVILE

DIPARTIMENTO DELLA PROTEZIONE CIVILE

Struttura responsabile dell'attuazione del Programma

Angelo Borrelli (responsabile), Lucia Palermo (supporto)

Unità di coordinamento

Fabrizio Brammerini, Angelo Corazza, Italo Giulivo, Agostino Miozzo, Francesca Romana Paneforte, Gianfranco Sorchetti

Unità operativa rischi

Paola Bertuccioli, Sergio Castenetto, Stefano Ciolli, Andrea Duro, Emilio De Francesco, Marco Falzacappa, Pietro Giordano, Antonella Gorini, Giuseppe Naso, Stefania Renzulli, Daniele Spina

Unità di raccordo DPC

Sara Babusci, Pierluigi Cara, Gianluca Garro, Valter Germani, Biagio Prezioso, Sara Petrinelli

Unità amministrativa e finanziaria

Pietro Colicchio, Francesca De Sandro, Maria Cristina Nardella, Ada Paolucci, Vincenzo Vigorita

Hanno fatto parte della struttura

Gabriella Carunchio, Luciano Cavarra, Biagio Costa, Lavinia Di Meo, Antonio Gioia, Francesca Giuliani, Natale Mazzei, Paolo Molinari, Anna Natili, Roberto Oreficini Rosi, Marco Rossitto, Sisto Russo, Chiara Salustri Galli, Maurilio Silvestri

REGIONI

Referenti

Basilicata: Alberto Caivano (coordinatore), Maria Carmela Bruno, Alfredo Maffei, Cinzia Fabozzi, Pietro Perrone, Claudio Berardi, Cosimo Grieco, Antonella Belgiovine, Guido Loperte, Donatella Ferrara; *Calabria*: Francesco Russo (coordinatore), Giuseppe Iritano, Luigi Giuseppe Zinno; *Campania*: Mauro Biafore (coordinatore), Claudia Campobasso, Luigi Cristiano, Emilio Ferrara, Luigi Gentilella, Maurizio Giannattasio, Francesca Maggiò, Vincenzo Minotta, Celestino Rampino; *Puglia*: Tiziana Bisantino, Marco Greco, Franco Intini, Antonio Mario Lerario (coordinatore), Pierluigi Loiacono, Giuseppe Pastore, Francesco Ronco, Isabella Trulli; *Sicilia*: Nicola Alleruzzo, Giuseppe Basile, Antonio Brucculeri, Aldo Guadagnino, Maria Nella Panebianco, Antonio Torrisi

Sono stati referenti

Calabria: Carlo Tansi, *Puglia*: Giuseppe Tedeschi

Commissione tecnica interistituzionale

Mauro Dolce (presidente); Laura Albani, Salvo Anzà, Walter Baricchi, Lorenzo Benedetto, Michele Brigante, Gennaro Capasso, Vincenzo Chieppa, Luigi D'Angelo, Lucia Di Lauro, Calogero Foti, Luca Lo Bianco, Giuseppe Marchese, Paolo Marsan, Mario Nicoletti, Mario Occhiuto, Ezio Piantedosi, Roberta Santaniello, Luciano Sulli, Carlo Tansi, Federica Tarducci, Carmela Zarra; *Segreteria*: Elda Catà, Carletto Ciardiello, Giuseppe Tiberti

Affidamento di servizi del DPC al CNR-IGAG

Responsabile Unico del Procedimento: Mario Nicoletti

Direttore di Esecuzione Contrattuale: Fabrizio Brammerini

Referenti rischio sismico: Fabrizio Brammerini, Sergio Castenetto, Daniele Spina, Antonella Gorini, Giuseppe Naso

Referente rischio vulcanico: Stefano Ciolli

Referenti pianificazione di emergenza: Antonio Gioia, Stefania Renzulli

CNR-IGAG (operatore economico rischio sismico e vulcanico)

Massimiliano Moscatelli (referente)

Struttura di coordinamento

Gianluca Carbone, Claudio Chiappetta, Melissa Di Salvo, Francesco Fazio, Biagio Giaccio, Federico Mori, Edoardo Peronace, Federica Polpetta, Attilio Porchia, Francesco Stigliano (coordinatore operativo)

Struttura tecnica

Angelo Anelli, Massimo Cesarano, Eleonora Cianci, Rosa Marina Donolo, Stefania Fabozzi, Gaetano Falcone, Angelo Gigliotti, Cora Fontana, Carolina Fortunato, Amerigo Mendicelli, Marco Nocentini, Giuseppe Occhipinti, Gino Romagnoli, Valentina Tomassoni, Vitantonio Vacca

Struttura gestionale

Lucia Paciucci (coordinatrice gestionale), Federica Polpetta (supporto gestionale), Francesco Petracchini

Revisori

Paolo Boncio, Paolo Clemente, Maria Ioannilli, Massimo Mazzanti, Roberto Santacroce, Carlo Viggiani

Supporto tecnico-amministrativo

Francesca Argiolas, Patrizia Capparella, Martina De Angelis, Marco Gozzi, Alessandro Leli, Patrizia Mirelli, Simona Rosselli

BAS_F1.1 - Affiancamento per la definizione di obiettivi minimi e di linee guida per la programmazione degli interventi in materia di riduzione del rischio sismico e vulcanico ai fini di protezione civile: analisi dei fabbisogni e individuazione dei Contesti Territoriali

Responsabile DPC: Antonella Gorini

Responsabile CNR-IGAG: Gianluca Carbone

A cura di

Cora Fontana (CNR-IGAG)

versione colophon 10/12/2019

Mappe provinciali dei Contesti Territoriali e dei Comuni di Riferimento

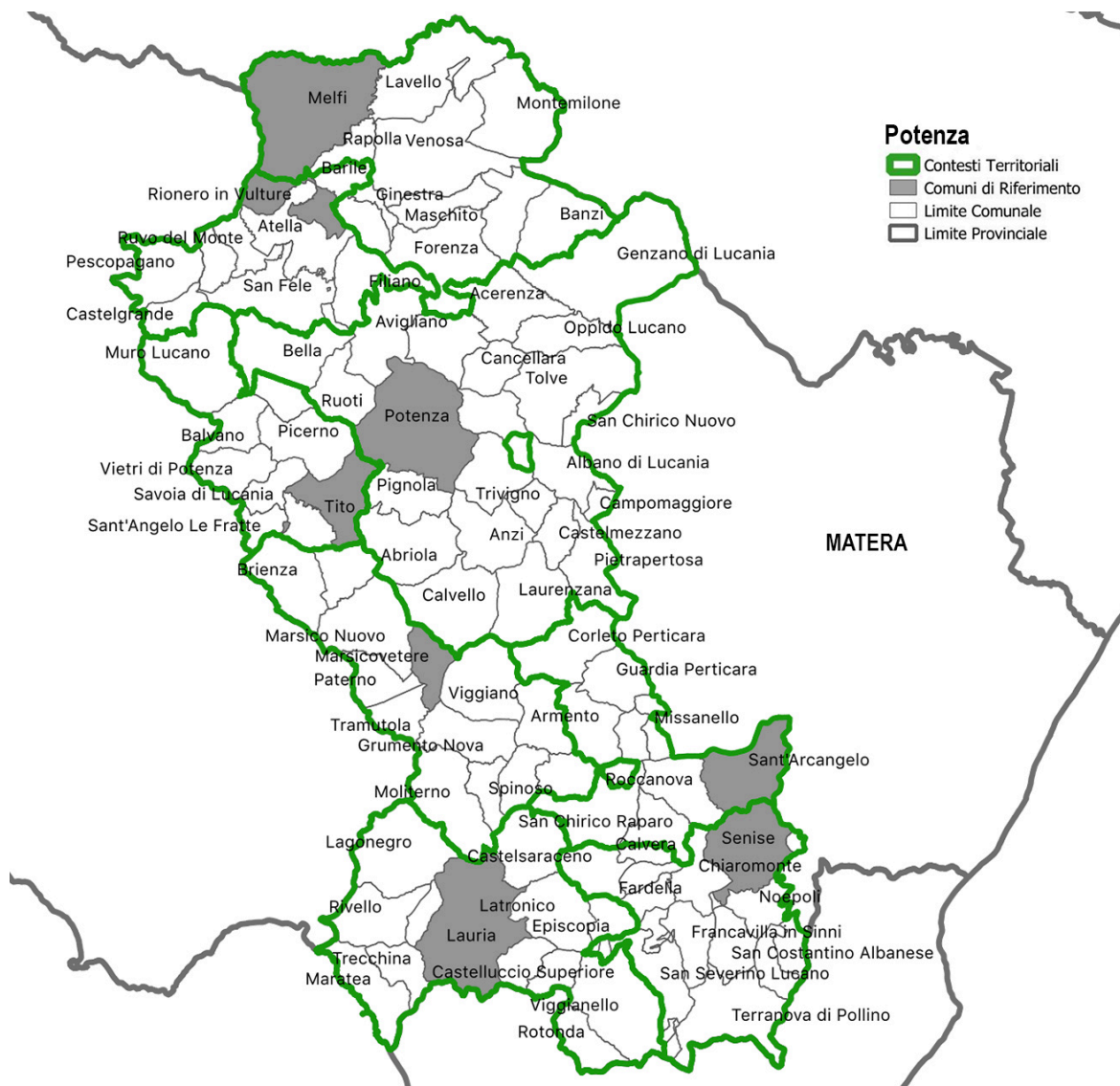

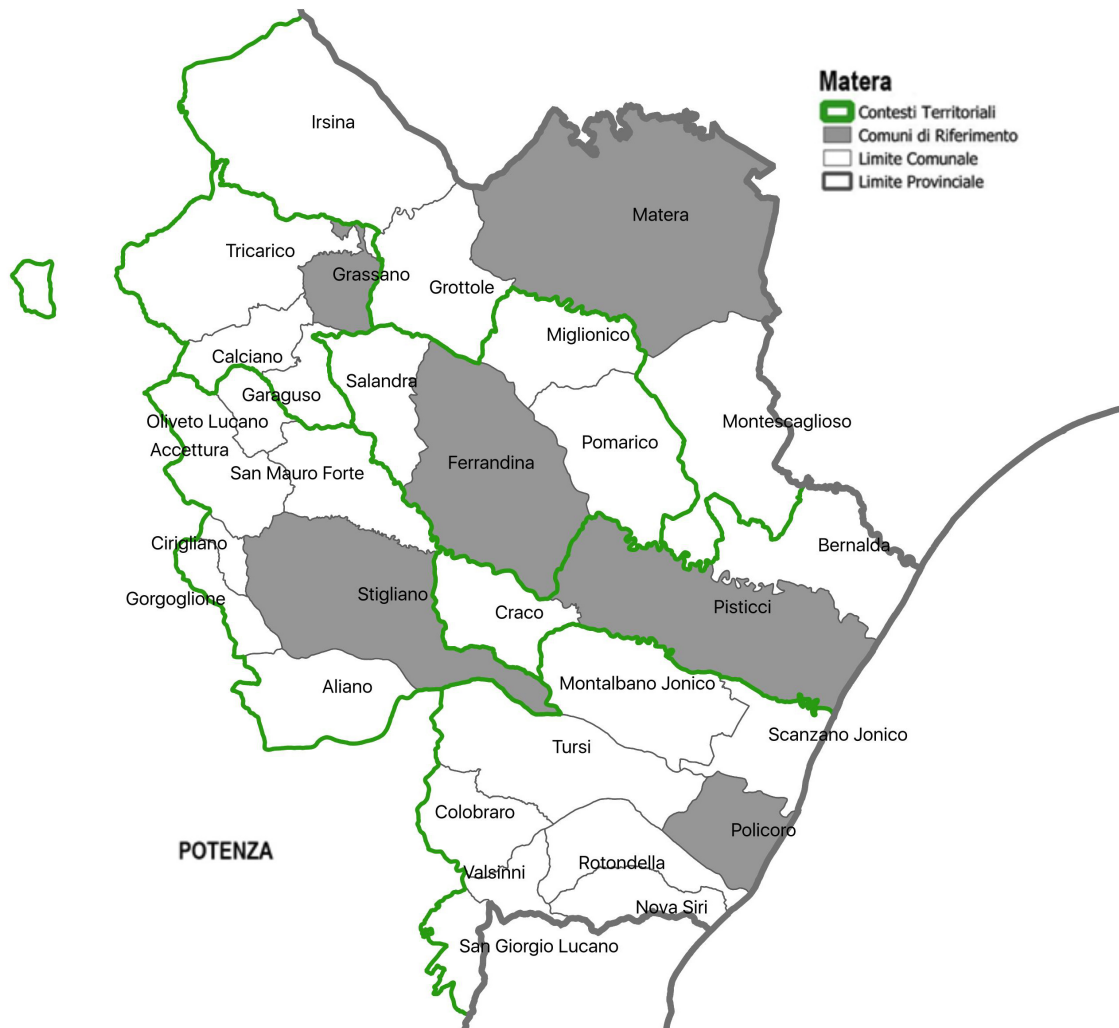

Elenco dei comuni

Cod_Pro	Cod_ISTAT	Nome Comune	Pop	Contesto Territoriale CT (2019)	Comune di Riferimento CR (2019)	Tipo CR	SLL 2011	Capoluogo SLL	Unione di Comuni	COM	COM2	Sede COM
77	77008	Ferrandina	8853	FERRANDINA	1	Polo SLL + Presenza ES	1709	0		7704	Grassano	0
77	77015	Miglianico	2510	FERRANDINA	0		1709	0		7702	Bernalda	0
77	77022	Pomarico	4145	FERRANDINA	0		1709	0		7702	Bernalda	0
77	77024	Salandra	2829	FERRANDINA	0		1709	0		7704	Grassano	0
77	77004	Calciano	777	GRASSANO	0		1714	0		7704	Grassano	0
77	77009	Garaguso	1073	GRASSANO	0		1714	0		7704	Grassano	0
77	77011	Grassano	5189	GRASSANO	1	Sede COM	1714	0		7704	Grassano	1
77	77028	Tricarico	5388	GRASSANO	0		1714	1		7704	Grassano	0
76	76022	Castelluccio Inferiore	2131	LAURIA	0		1810	0	del Lagonegrese	7602	Lauria	0
76	76023	Castelluccio Superiore	824	LAURIA	0		1810	0	del Lagonegrese	7602	Lauria	0
76	76025	Castelsaraceno	1384	LAURIA	0		1701	0		7602	Lauria	0
76	76030	Episcopia	1434	LAURIA	0		1701	0		7609	Senise	0
76	76039	Lagonegro	5584	LAURIA	0		1701	0	del Lagonegrese	7602	Lauria	0
76	76040	Latronico	4556	LAURIA	0		1701	0	del Lagonegrese	7609	Senise	0
76	76042	Lauria	12919	LAURIA	1	Capoluogo SLL + Sede COM	1701	1	del Lagonegrese	7602	Lauria	1
76	76044	Maratea	5139	LAURIA	0		1702	1	del Lagonegrese	7602	Lauria	0
76	76054	Nemoli	1495	LAURIA	0		1701	0	del Lagonegrese	7602	Lauria	0
76	76068	Rivello	2767	LAURIA	0		1701	0	del Lagonegrese	7602	Lauria	0
76	76070	Rotonda	3494	LAURIA	0		1810	0		7602	Lauria	0
76	76092	Trecchina	2316	LAURIA	0		1702	0	del Lagonegrese	7602	Lauria	0
76	76097	Viggianello	3025	LAURIA	0		1810	0		7602	Lauria	0
76	76013	Brienza	4078	MARSICOVETERE	0		1703	0		7610	Tito	0
76	76037	Grumento Nova	1700	MARSICOVETERE	0		1703	0		7603	Marsicovetere	0
76	76045	Marsico Nuovo	4098	MARSICOVETERE	0		1703	0		7603	Marsicovetere	0
76	76046	Marsicovetere	5546	MARSICOVETERE	1	Capoluogo SLL + Sede COM	1703	1		7603	Marsicovetere	1
76	76050	Moliterno	4062	MARSICOVETERE	0		1703	0		7603	Marsicovetere	0
76	76052	Montemurro	1235	MARSICOVETERE	0		1703	0		7603	Marsicovetere	0
76	76100	Paterno	3368	MARSICOVETERE	0		1703	0		7603	Marsicovetere	0
76	76077	San Martino d'Agri	801	MARSICOVETERE	0		1703	0		7603	Marsicovetere	0
76	76081	Sarconi	1404	MARSICOVETERE	0		1703	0		7603	Marsicovetere	0
76	76082	Sasso di Castalda	835	MARSICOVETERE	0		1703	0		7610	Tito	0
76	76086	Spinoso	1462	MARSICOVETERE	0		1703	0		7603	Marsicovetere	0
76	76091	Tramutola	3089	MARSICOVETERE	0		1703	0		7603	Marsicovetere	0
76	76098	Viggiano	3329	MARSICOVETERE	0		1703	0		7603	Marsicovetere	0
77	77012	Grottole	2208	MATERA	0		1709	0		7704	Grassano	0
77	77013	Irsina	4960	MATERA	0		1709	0		7704	Grassano	0
77	77014	Matera	60436	MATERA	1	Capoluogo SLL + Sede COM	1709	1		7701	Matera	1
77	77017	Montescaglioso	9942	MATERA	0		1709	0		7702	Bernalda	0
76	76009	Banzi	1361	MELFI	0		1704	0	Alto Bradano	7606	Palazzo San Gervasio	0
76	76033	Forenza	2122	MELFI	0		1704	0	Alto Bradano	7608	Rionero in Vulture	0
76	76099	Ginestra	747	MELFI	0		1704	0		7608	Rionero in Vulture	0
76	76043	Lavello	13626	MELFI	0		1704	0		7604	Melfi	0
76	76047	Maschito	1670	MELFI	0		1704	0		7606	Palazzo San Gervasio	0
76	76048	Melfi	17767	MELFI	1	Capoluogo SLL + Sede COM	1704	1		7604	Melfi	1
76	76051	Montemilone	1617	MELFI	0		1704	0		7606	Palazzo San Gervasio	0
76	76057	Palazzo San Gervasio	4914	MELFI	0		1704	0	Alto Bradano	7606	Palazzo San Gervasio	1
76	76064	Rapolla	4432	MELFI	0		1704	0		7604	Melfi	0
76	76067	Ripacandida	1744	MELFI	0		1704	0		7608	Rionero in Vulture	0

Cod_Pro	Cod_ISTAT	Nome Comune	Pop	Contesto Territoriale CT (2019)	Comune di Riferimento CR (2019)	Tipo CR	SLL 2011	Capoluogo SLL	Unione di Comuni	COM	COM2	Sede COM
76	76095	Venosa	11863	MELFI	0		1704	0		7606	Palazzo San Gervasio	0
77	77003	Bernalda	12453	PISTICCI	0		1711	0		7702	Bernalda	1
77	77007	Craco	745	PISTICCI	0		1711	0		7705	Stigliano	0
77	77020	Pisticci	17768	PISTICCI	1	Capoluogo SLL	1711	1		7702	Bernalda	0
77	77006	Colobraro	1266	POLICORO	0		1712	0		7703	Policoro	0
77	77016	Montalbano Jonico	7357	POLICORO	0		1712	0		7703	Policoro	0
77	77018	Nova Siri	6775	POLICORO	0		1710	1		7703	Policoro	0
77	77021	Policoro	17313	POLICORO	1	Capoluogo SLL + Sede COM	1712	1		7703	Policoro	1
77	77023	Rotondella	2657	POLICORO	0		1710	0		7703	Policoro	0
77	77025	San Giorgio Lucano	1217	POLICORO	0		1708	0		7703	Policoro	0
77	77031	Scanzano Jonico	7564	POLICORO	0		1712	0		7703	Policoro	0
77	77029	Tursi	5037	POLICORO	0		1712	0		7703	Policoro	0
77	77030	Valsinni	1544	POLICORO	0		1712	0		7703	Policoro	0
76	76001	Abriola	1531	POTENZA	0		1705	0	Val Camastra Basento	7601	Laurenzana	0
76	76002	Acerenza	2402	POTENZA	0		1705	0	Alto Bradano	7606	Palazzo San Gervasio	0
76	76003	Albano di Lucania	1435	POTENZA	0		1705	0		7601	Laurenzana	0
76	76004	Anzi	1696	POTENZA	0		1705	0	Val Camastra Basento	7601	Laurenzana	0
76	76007	Avigliano	11577	POTENZA	0		1705	0		7610	Tito	0
76	76012	Bella	5171	POTENZA	0		1705	0		7605	Muro Lucano	0
76	76014	Brindisi Montagna	908	POTENZA	0		1705	0	Val Camastra Basento	7601	Laurenzana	0
76	76015	Calvello	1948	POTENZA	0		1705	0	Val Camastra Basento	7601	Laurenzana	0
76	76017	Campomaggiore	811	POTENZA	0		1705	0		7601	Laurenzana	0
76	76018	Cancellara	1309	POTENZA	0		1705	0	Alto Bradano	7610	Tito	0
76	76024	Castelmezzano	800	POTENZA	0		1705	0		7601	Laurenzana	0
76	76036	Genzano di Lucania	5750	POTENZA	0		1705	0	Alto Bradano	7606	Palazzo San Gervasio	0
76	76041	Laurenzana	1797	POTENZA	0		1705	0	Val Camastra Basento	7601	Laurenzana	1
76	76056	Oppido Lucano	3813	POTENZA	0		1705	0		7606	Palazzo San Gervasio	0
76	76060	Pietragalla	4160	POTENZA	0		1705	0		7610	Tito	0
76	76061	Pietrapertosa	1032	POTENZA	0		1705	0		7601	Laurenzana	0
76	76062	Pignola	6962	POTENZA	0		1705	0		7610	Tito	0
76	76063	Potenza	67122	POTENZA	1	Capoluogo SLL + Sede COM	1705	1		7607	Potenza	1
76	76071	Ruoti	3579	POTENZA	0		1705	0		7605	Muro Lucano	0
76	76073	San Chirico Nuovo	1368	POTENZA	0		1705	0	Alto Bradano	7610	Tito	0
76	76090	Tolve	3251	POTENZA	0		1705	0	Alto Bradano	7610	Tito	0
76	76093	Trivigno	678	POTENZA	0		1705	0	Val Camastra Basento	7601	Laurenzana	0
76	76094	Vaglio Basilicata	2047	POTENZA	0		1705	0		7610	Tito	0
76	76006	Atella	3827	RIONERO IN VULTURE	0		1706	0		7608	Rionero in Vulture	0
76	76011	Barile	2785	RIONERO IN VULTURE	0		1706	0		7608	Rionero in Vulture	0
76	76021	Castelgrande	943	RIONERO IN VULTURE	0		1524	0		7605	Muro Lucano	0
76	76032	Filiano	2926	RIONERO IN VULTURE	0		1706	0		7608	Rionero in Vulture	0
76	76058	Pescopagano	1910	RIONERO IN VULTURE	0		1524	0		7605	Muro Lucano	0
76	76065	Rapone	990	RIONERO IN VULTURE	0		1524	0		7608	Rionero in Vulture	0
76	76066	Rionero in Vulture	13230	RIONERO IN VULTURE	1	Capoluogo SLL + Sede COM	1706	1		7608	Rionero in Vulture	1
76	76072	Ruvo del Monte	1083	RIONERO IN VULTURE	0		1706	0		7608	Rionero in Vulture	0
76	76076	San Fele	3004	RIONERO IN VULTURE	0		1706	0		7608	Rionero in Vulture	0
76	76005	Armento	631	SANT'ARCANGELO	0		1707	0		7603	Marsicovetere	0
76	76026	Castronuovo di Sant'Andrea	1067	SANT'ARCANGELO	0		1707	0		7609	Senise	0
76	76029	Corleto Perticara	2511	SANT'ARCANGELO	0		1707	0		7601	Laurenzana	0
76	76035	Galicchio	862	SANT'ARCANGELO	0		1707	0		7603	Marsicovetere	0
76	76038	Guardia Perticara	552	SANT'ARCANGELO	0		1707	0		7601	Laurenzana	0
76	76049	Missanello	566	SANT'ARCANGELO	0		1707	0		7609	Senise	0
76	76069	Roccanova	1543	SANT'ARCANGELO	0		1707	0		7609	Senise	0

Cod_Pro	Cod_ISTAT	Nome Comune	Pop	Contesto Territoriale CT (2019)	Comune di Riferimento CR (2019)	Tipo CR	SLL 2011	Capoluogo SLL	Unione di Comuni	COM	COM2	Sede COM
76	76074	San Chirico Raparo	1084	SANT'ARCANGELO	0		1707	0		7603	Marsicovetere	0
76	76080	Sant'Arcangelo	6533	SANT'ARCANGELO	1	Capoluogo SLL	1707	1		7609	Senise	0
76	76016	Calvera	387	SENISE	0		1708	0		7609	Senise	0
76	76019	Carbone	638	SENISE	0		1708	0		7609	Senise	0
76	76027	Cersosimo	656	SENISE	0		1708	0		7609	Senise	0
76	76028	Chiaromonte	1965	SENISE	0		1708	0		7609	Senise	0
76	76031	Fardella	627	SENISE	0		1708	0		7609	Senise	0
76	76034	FrancaVilla in Sinni	4215	SENISE	0		1708	0		7609	Senise	0
76	76055	Noepoli	878	SENISE	0		1708	0		7609	Senise	0
76	76075	San Costantino Albanese	729	SENISE	0		1708	0		7609	Senise	0
76	76020	San Paolo Albanese	294	SENISE	0		1708	0		7609	Senise	0
76	76078	San Severino Lucano	1563	SENISE	0		1810	0		7609	Senise	0
76	76085	Senise	7115	SENISE	1	Capoluogo SLL + Sede COM	1708	1		7609	Senise	1
76	76087	Teana	613	SENISE	0		1708	0		7609	Senise	0
76	76088	Terranova di Pollino	1208	SENISE	0		1708	0		7609	Senise	0
77	77001	Accettura	1856	STIGLIANO	0		1713	0		7705	Stigliano	0
77	77002	Aliano	1008	STIGLIANO	0		1707	0		7705	Stigliano	0
77	77005	Cirigliano	375	STIGLIANO	0		1713	0		7705	Stigliano	0
77	77010	Gorgoglione	989	STIGLIANO	0		1713	0		7705	Stigliano	0
77	77019	Oliveto Lucano	450	STIGLIANO	0		1713	0		7705	Stigliano	0
77	77026	San Mauro Forte	1552	STIGLIANO	0		1713	0		7705	Stigliano	0
77	77027	Stigliano	4361	STIGLIANO	1	Capoluogo SLL + Sede COM	1713	1		7705	Stigliano	1
76	76008	Balvano	1830	TITO	0		1705	0		7605	Muro Lucano	0
76	76010	Baragiano	2671	TITO	0		1705	0		7605	Muro Lucano	0
76	76053	Muro Lucano	5497	TITO	0		1705	0		7605	Muro Lucano	1
76	76059	Picerno	5985	TITO	0		1705	0		7605	Muro Lucano	0
76	76079	Sant'Angelo Le Fratte	1429	TITO	0		1705	0		7610	Tito	0
76	76083	Satriano di Lucania	2374	TITO	0		1705	0		7610	Tito	0
76	76084	Savoia di Lucania	1127	TITO	0		1705	0		7610	Tito	0
76	76089	Tito	7332	TITO	1	Polo SLL + Sede COM	1705	0		7610	Tito	1
76	76096	Vietri di Potenza	2832	TITO	0		1705	0		7605	Muro Lucano	0

Elenco degli Edifici Strategici fondamentali per le finalità di protezione civile dei Contesti Territoriali

CT	CONTESTO TERRITORIALE (Comune di Riferimento)	N.COMUNI	POP TOT CT	ES 001	ES 002	ES 003	CRITICITÀ E OSSERVAZIONI
170100	LAURIA	13	47.068	COM - Scuola Elementare C/da Galdo, Lauria	Ospedale di Base, Ospedale Distrettuale di Lagonegro, Lagonegro	Distaccamento VV.F Sud Italia, Contrada Anzo - Lauria	Nessuna
					PPI Ospedale Distrettuale di Lauria, Lauria		
					PPI Ospedale Distrettuale di Maratea, Maratea		
170300	MARSICOVETERE	13	35.007	COM - Ex Comunità montana, Marsicovetere	Ospedale di Base, Ospedale Distrettuale di Villa d'Agri, Marsicovetere	Distaccamento VV.F Sud Italia, Villa d'Agri - Marsicovetere	Nessuna
170900	MATERA	4	77.546	* COM - locali comunali c/o centro commerciale il Circo, Matera	P.O Madonna delle Grazie, DEA I livello (SPOKE), Matera	Comando Provinciale VV.F, via Giuseppe Giglio 3 - Matera	ES001 Non confermato
				* CCS - Sede Prefettura, Via XX Settembre, Matera			
170400	MELFI	11	61.863	COM - Scuola media "Ferrara", Via Galilei - Melfi	Ospedale di Base, Ospedale San Giovanni di Dio, Melfi	Distaccamento VV.F Sud Italia, Via Foggia 130 - Melfi	Nessuna
					PPI Ospedale Distrettuale San Francesco, Venosa		
171100	PISTICCI	3	30.966		PPI Ospedale Distrettuale Angelina Lodico, Pisticci	Distaccamento Volontario Centro Sud, Tinchi - Pisticci	CR no sede COM. In corso di individuazione ES001 da parte della Regione
171200	POLICORO	9	50.657	COM - Palazzetto dello sport - Palaercole, Policoro	Ospedale di Base Papa Paolo Giovanni II, Policoro	Distaccamento Volontario Centro Sud, Quartiere Montesano - Montalbano Jonico	Nessuna
						Distaccamento VV.F Sud Italia, Corso Pandosia - Policoro	
170500	POTENZA	23	131.147	COM - Uffici Comunali via Sauro, Potenza	Azienda Ospedaliera Regionale San Carlo, DEA II livello (HUB), Potenza	Comando Provinciale VV.F, Via Appia 231/b - Potenza	DICOMAC in fase di valutazione presso Campus universitario di Macchia Romana
				* CCS - Sede Prefettura, Piazza Pagano Mario			
				* SOP - Sede Provincia, Piazza delle Regioni 1			
				* Protezione Civile - Regione Basilicata. Dipartimento Infrastrutture e Mobilità, Corso Garibaldi 39			
170600	RIONERO IN VULTURE	9	30.698	COM - Centro Sportivo C/da Gaudio	Ospedale di Base, Ospedale San Giovanni di Dio, Melfi	Distaccamento VV.F Sud Italia, SP 41 di Rapone - Pescopagano	ES002 Assente, ES003 Fuori CR
170700	SANT'ARCANGELO	9	15.427		Ospedale di Base, Ospedale Distrettuale di Villa d'Agri, Marsicovetere	Distaccamento Volontario Centro Sud, Via San Vito 1 - San Chirico Raparo	CR no sede COM. In corso di individuazione ES001 da parte della Regione ES002 Assente, ES003 fuori CR
170800	SENISE	13	20.961	COM - Centro Polifunzionale Area P.I.P.	PPI Ospedale Distrettuale Chiaromonte, Chiaromonte	Distaccamento Volontario Centro Sud, Via Convento 1 - Terranova di Pollino	ES002 fuori CR, ES003 fuori CR
171300	STIGLIANO	7	10.591	COM- Centro servizi area P.I.P. c.da Aciniello	PPI Ospedale Distrettuale Salvatore Peragine, Stigliano	Distaccamento VV.F Sud Italia, SS 407 Basentana - Ferrandina	ES003 Assente
170501	TITO	9	31.077	COM - Centro polifunzionale "Cecilia", Tito Scalo	Azienda Ospedaliera Regionale San Carlo, DEA II livello (HUB), Potenza	Comando Provinciale VV.F, Via Appia 231/b - Potenza	ES002 Assente, ES003 Assente
170901	FERRANDINA	4	18.337		P.O Madonna delle Grazie, DEA I livello (SPOKE), Matera	Distaccamento VV.F Sud Italia, SS 407 Basentana - Ferrandina	ES001 da definire, ES003 Assente
171301	GRASSANO	4	12.427	Istituto Tecnico Commerciale "A. Loperfido"	PPI Ospedale Distrettuale Rocco Mazzarone, Tricarico	Distaccamento VV.F Sud Italia, SS 407 Basentana - Ferrandina	ES003 Assente

Legenda

ES individuati

ES in altro Contesto

* In fase di verifica /Non confermato